

แบบสถาปัตยกรรม

# เรือนพื้นถิ่นแม่แตง

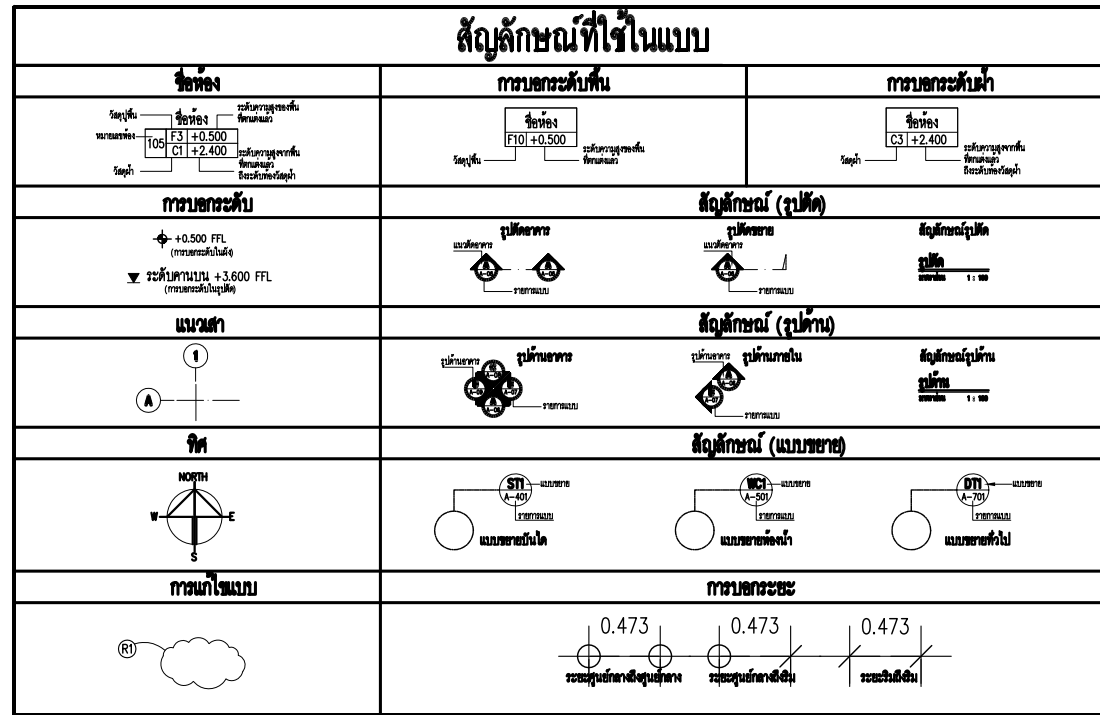

รายการแบบ					
หมายเลขแบบ	รายละเอียดประกอบแบบ	มาตราส่วน	หมายเลขแบบ	รายละเอียดประกอบแบบ	มาตราส่วน
	<b>รายการแบบงานสถาปัตย์กรรม</b>				
	รายการประกอบแบบ สัญลักษณ์ และ ข้อกำหนดต่าง ๆ				
	ปกหน้า	-			
A-00	รายการแบบ สัญลักษณ์ที่ใช้ในแบบ แผนที่ตั้งโครงการ รายการวัสดุประกอบแบบ	-			
	<b>ผังบริเวณ ผังอาคาร</b>				
A-01	ผังพื้น 1	1:50			
A-02	ผังพื้น 2	1:50			
A-03	ผังหลังคา	1:50			
	<b>รูปตัดอาคาร</b>				
A-04	รูปตัด A	1:50			
A-05	รูปตัด B	1:50			
	<b>รูปด้านอาคาร</b>				
A-06	รูปด้าน 1	1:50			
A-07	รูปด้าน 2	1:50			
A-08	รูปด้าน 3	1:50			
A-09	รูปด้าน 4	1:50			



### สัญลักษณ์รายการวัสดุที่ใช้ในโครงการ

	สัญลักษณ์	รายการวัสดุ	รายการ รุ่น/สี	หมายเหตุ
งานพื้น	F1	พื้นไม้ 1"x6"		
	F2	พื้นไม้ 1"x4" เว้นร่อง 1 ซม.		
งานผนัง	▲	ผนังไม้ 1"x6" ติดกับภายนอก		
	▲	ผนังไม้ 1"x6" ติดด้านข้าง		
	▲	ผนังไม้ 1"x2" ติดด้านข้าง เว้นร่อง 5 ซม.		
	▲	ผนังไม้ไผ่สาน		
งานฝ้า				
งานหลังคา	R1	หลังคากระเบื้องดินเผา		

### แผนที่ตั้งโครงการ

เจ้าของโครงการ (OWNER)

สำนักส่งเสริมศิลปวัฒนธรรม มหาวิทยาลัยเชียงใหม่  
เลขที่ 239 ถ.ห้วยแก้ว ต.สุเทพ อ.เมือง  
จ.เชียงใหม่ 50200

ที่ตั้งโครงการ (LOCATION)

สำนักส่งเสริมศิลปวัฒนธรรม มหาวิทยาลัยเชียงใหม่

ชื่ออาคาร(BUILDING NAME)

เรือนพินถิ่นแฉ่งแดง

ที่ปรึกษาโครงการ (PROJECT ADVISOR)

อาจารย์ ดร. เจริญใจ นิตศิริ

สถาปนิก (ARCHITECT)

ศิธรชัย บุณยะธรรมณ์ ภ.ศด. 12342

วิศวกรโครงสร้าง (STRUCTURAL ENGINEER)

เขียนแบบ (DRAWING BY)

สมชาย เชื้อช่วยชู จันทัง ต้อ  
ศิริรัตน์ เพชรรัตน์  
ธนกฤต อัญญาภรณ์

สำรวจโดย (SURVEY BY)

บัทม์ วงศ์ประดิษฐ์ สมชาย เชื้อช่วยชู  
วิสา เสกธีระ ศิริรัตน์ เพชรรัตน์  
ภิกขิ วงศ์สุวรรณ บัจจวงษ์ บุณยรอด  
ยศพร ปูนวิวัฒนา วิศิษฐ์ ศรีพรหม  
กิก้อง เสือดี สุรเชษฐ์ แก้วสกุล  
ณัฐชา สกลงาม  
ณัฐพล แฉ่งวง  
ธนพร วิวัฒน์สุข  
อิทธิชัย ศิริพงษ์จล

เนื้อหาแบบ (Sheet Contents)

รายการประกอบแบบ

มาตราส่วน (Scale)

วันที่ (DATE)

25 กันยายน 2556

Drawing No.	Total No.
A-00	A-09

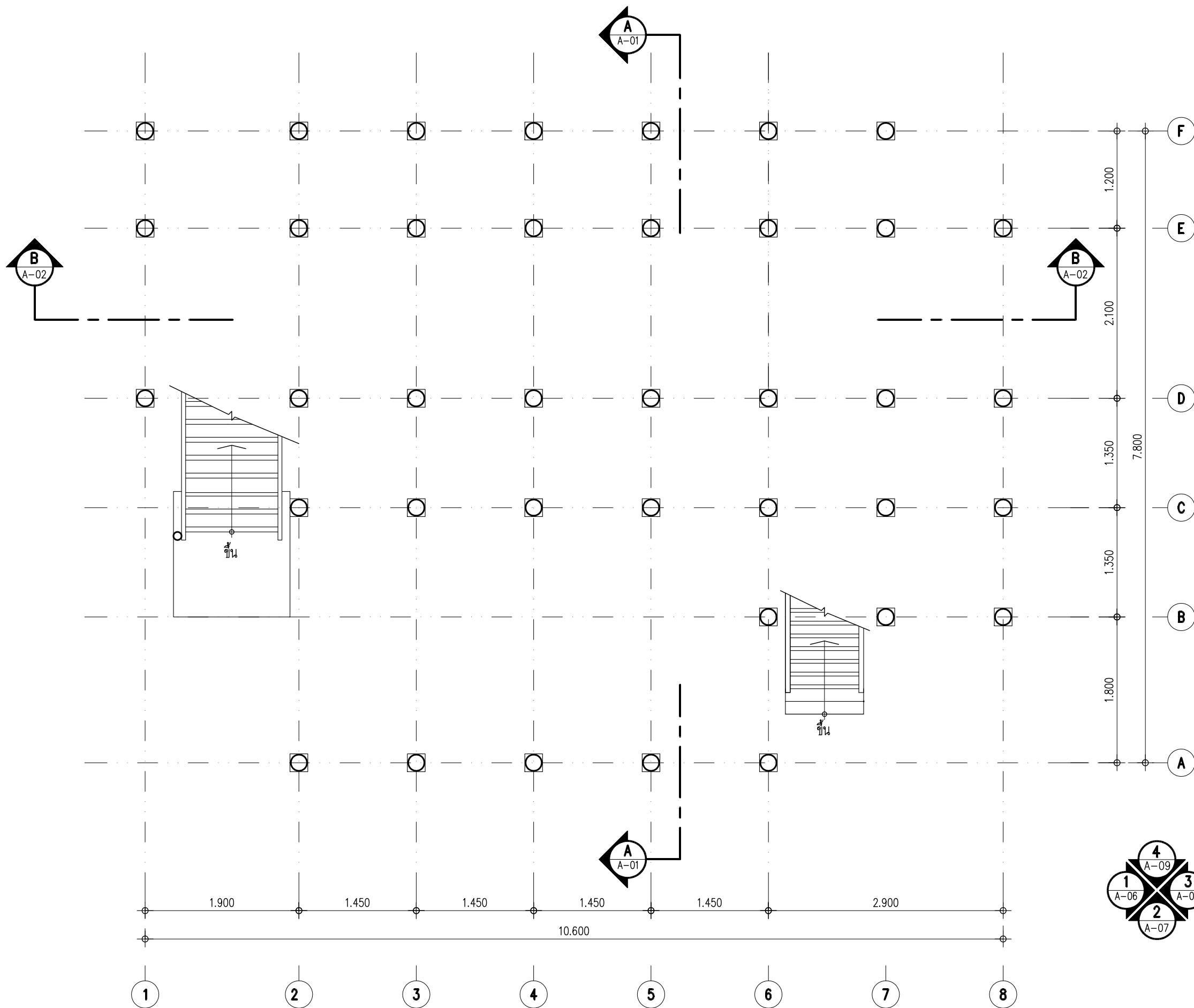

ผังพื้น 1

มาตราส่วน 1:50

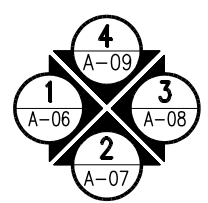

<b>เจ้าของโครงการ (OWNER)</b>  สำนักส่งเสริมศิลปวัฒนธรรม มหาวิทยาลัยเชียงใหม่ เลขที่ 239 ถ.ห้วยแก้ว ต.สุเทพ อ.เมือง จ.เชียงใหม่ 50200	
<b>ที่ตั้งโครงการ (LOCATION)</b> สำนักส่งเสริมศิลปวัฒนธรรม มหาวิทยาลัยเชียงใหม่	
<b>ชื่ออาคาร (BUILDING NAME)</b> เรือนพินถิ่นแม่แตง	
<b>ที่ปรึกษาโครงการ (PROJECT ADVISOR)</b> อาจารย์ ดร. เจริญใจ นิตศิริ	
<b>สถาปนิก (ARCHITECT)</b> อิศริชัย บุณนธวรรณ ภ.สถ. 12342	
<b>วิศวกรโครงสร้าง (STRUCTURAL ENGINEER)</b>	
<b>เขียนแบบ (DRAWING BY)</b> สมชาย เชื้อช่วยชู จันทัง ดอ ศิริรัตน์ เพชรรัตน์ ธนภาค อัญญาภรณ์	
<b>สำรวจโดย (SURVEY BY)</b> บัณฑิต วงศ์ประดิษฐ์ สมชาย เชื้อช่วยชู วิภา แกก๊ะศิริ ศิริรัตน์ เพชรรัตน์ ภิกวิ วงศ์สุวรรณ บัจจวงษ์ บุณรชด ยศพร ปูนวัฒนา วิศิษฐ์ ศรีพรหม กัททอง เสือดี สุระชัย กวักสกุล ณัฏชา สกุลงาม ณัฐพล แฉวง ธนพร วัฒนสุข อิศริชัย ศิริวรรณจล	
<b>เนื้อหาแบบ (Sheet Contents)</b> ผังพื้น 1	
<b>มาตราส่วน (Scale)</b> 1:50	
<b>วันที่ (DATE)</b> 25 กันยายน 2556	
<b>Drawing No.</b> A-01	<b>Total No.</b> A-09

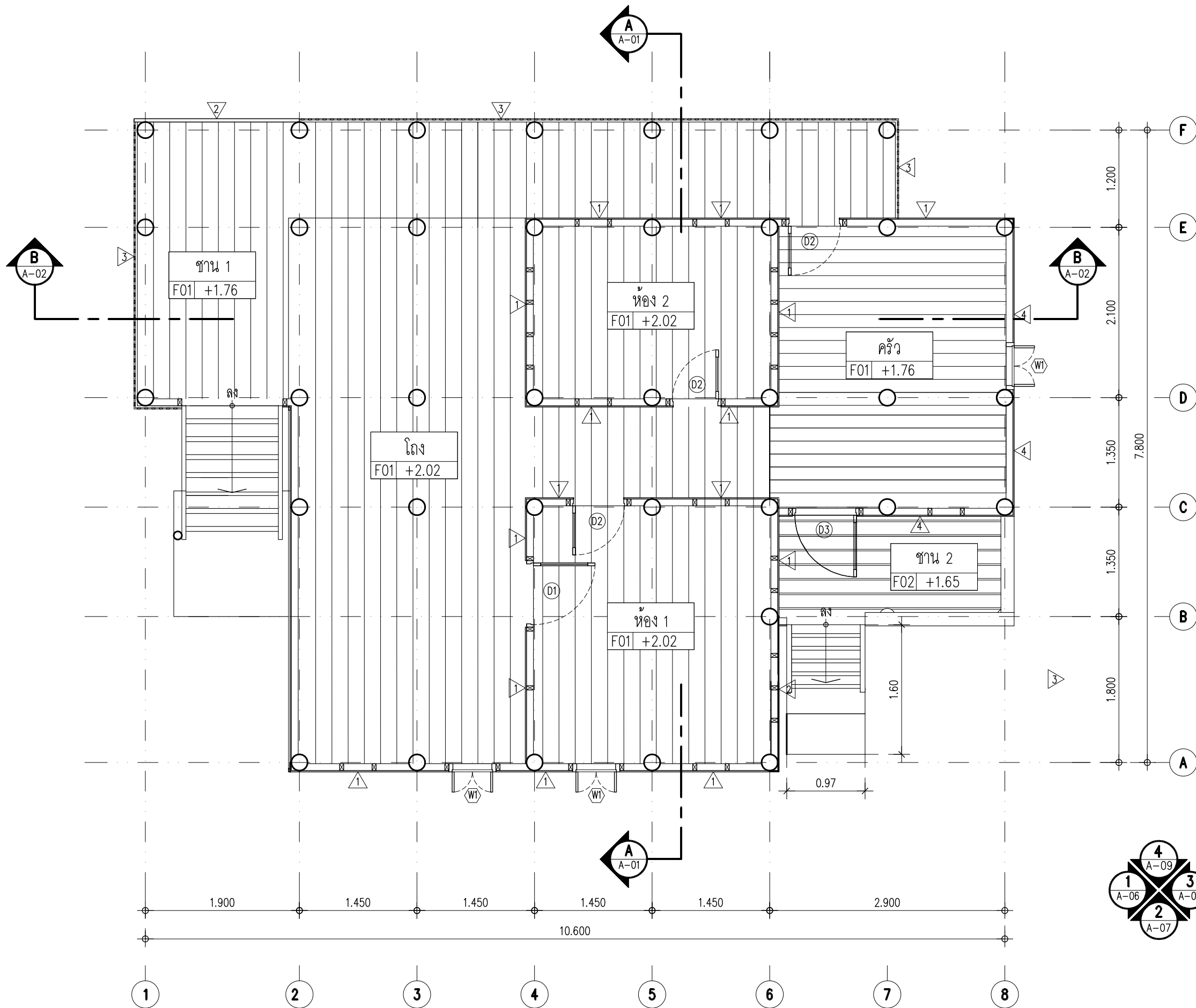

▲ ผนังไม้ 1"x6" คีบิงตามนอน  
 ▲ ผนังไม้ 1"x6" คีบิงตามนอน  
 ▲ ผนังไม้ 1"x6" คีบิงตามนอน

# ผังพื้น 2

มาตราส่วน 1:50

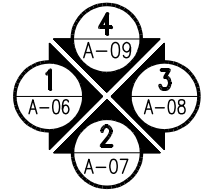

<b>เจ้าของโครงการ (OWNER)</b>  สำนักส่งเสริมศิลปวัฒนธรรม มหาวิทยาลัยเชียงใหม่ เลขที่ 239 ถ.พหลโยธิน ต.สุเทพ อ.เมือง จ.เชียงใหม่ 50200	
<b>ที่ตั้งโครงการ (LOCATION)</b> สำนักส่งเสริมศิลปวัฒนธรรม มหาวิทยาลัยเชียงใหม่	
<b>ชื่ออาคาร (BUILDING NAME)</b> เรือนพินถิ่นแม่แตง	
<b>ที่ปรึกษาโครงการ (PROJECT ADVISOR)</b> อาจารย์ ดร. เจริญใจ นิตติ	
<b>สถาปนิก (ARCHITECT)</b> อธิษฐ์ บุณยะธรรมณ์ ภ.ศ.ด. 12342	
<b>วิศวกรโครงสร้าง (STRUCTURAL ENGINEER)</b>	
<b>เขียนแบบ (DRAWING BY)</b> ผนัง ธีรชัชวาลย์ จันทัง ตอ ศิริรัตน์ เพชรรัตน์ ธนภาค อัญญาภรณ์	
<b>สำรวจโดย (SURVEY BY)</b> บัณฑิต วัชรประดิษฐ์ ธีรชัชวาลย์ วิภา เสงี่ยมระ บัณฑิต เพชรรัตน์ ภิกขุ วัชรธรรม บัณฑิต บุณยะ ศุภชัชวาลย์ วัชรธรรม ธีรชัชวาลย์ กัทธอง เสือดี สุระชัยย์ แก้วสกุล ณัฐชา สกุลงาม ณัฐพล แสงวง ธนพร วิวัฒน์ อธิษฐ์ ศิริธรรมจล	
<b>เนื้อหาแบบ (Sheet Contents)</b> ผังพื้น 2	
<b>มาตราส่วน (Scale)</b> 1:50	
<b>วันที่ (DATE)</b> 25 กันยายน 2556	
<b>Drawing No.</b> A-02	<b>Total No.</b> A-09

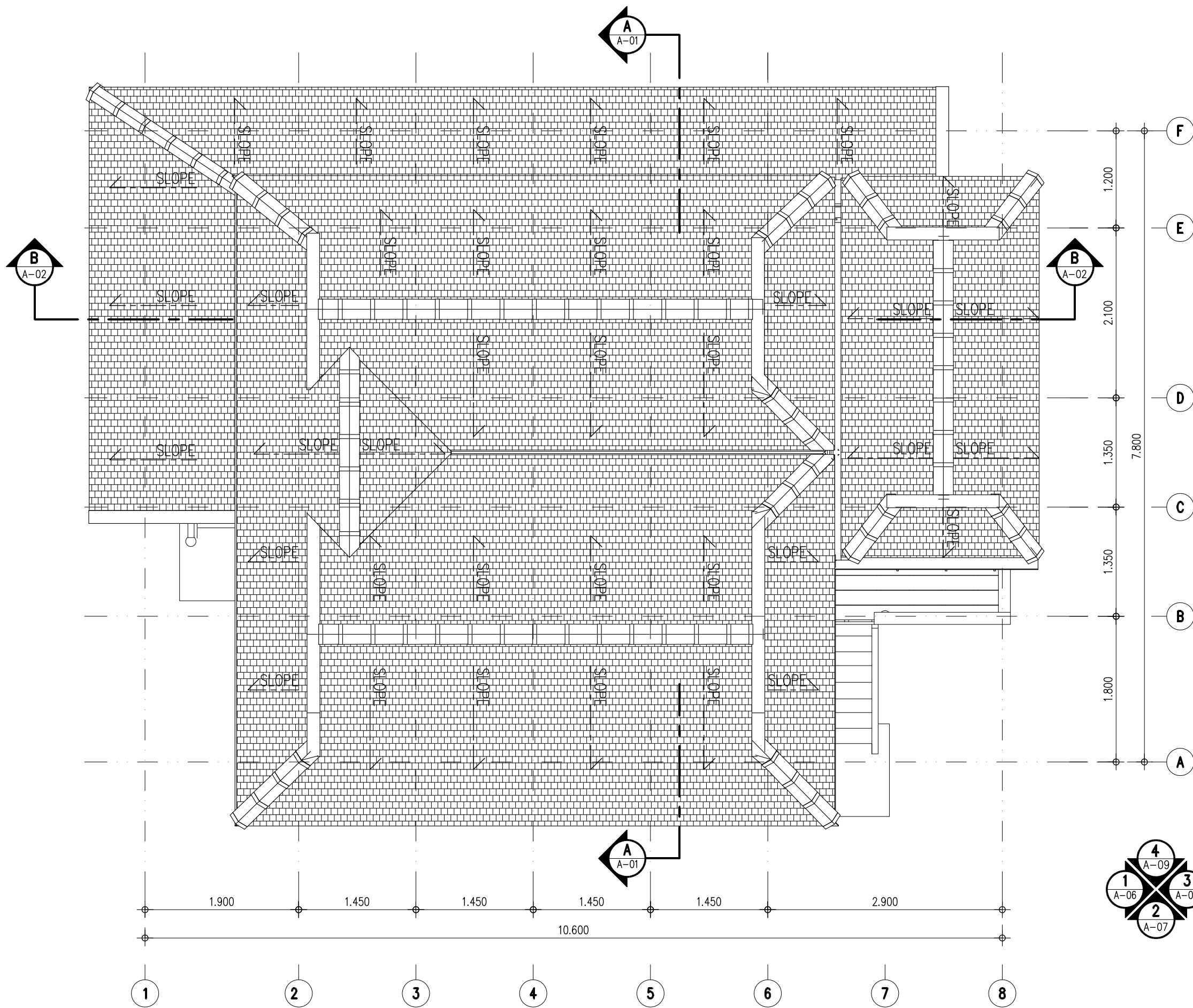

# ผังหลังคา

มาตราส่วน

1:50

<b>เจ้าของโครงการ (OWNER)</b>  สำนักส่งเสริมศิลปวัฒนธรรม มหาวิทยาลัยเชียงใหม่ เลขที่ 239 ถ.พหลโยธิน ต.สุเทพ อ.เมือง จ.เชียงใหม่ 50200	
<b>ที่ตั้งโครงการ (LOCATION)</b> สำนักส่งเสริมศิลปวัฒนธรรม มหาวิทยาลัยเชียงใหม่	
<b>ชื่ออาคาร (BUILDING NAME)</b> เรือนพินถิ่นแม่แตง	
<b>ที่ปรึกษาโครงการ (PROJECT ADVISOR)</b> อาจารย์ ดร. เจริญใจ นิตติ	
<b>สถาปนิก (ARCHITECT)</b> อธิษฐ์ บุณยะธรรมณ์ ภ.ศ.ด. 12342	
<b>วิศวกรโครงสร้าง (STRUCTURAL ENGINEER)</b>	
<b>เขียนแบบ (DRAWING BY)</b> สมชาย เชื้อช่วยชู จันทัง ต้อ ศิริรัตน์ เพชรรัตน์ ธนภาค ธัญญาภรณ์	
<b>สำรวจโดย (SURVEY BY)</b> บัณฑิต วงศ์ประสิทธิ์ สมชาย เชื้อช่วยชู วิสา แกก๊ะศิริ ศิริรัตน์ เพชรรัตน์ ภิกขิ วงศ์สุวรรณ บัจจวงษ์ บุณยธิด ศุภพร ปุณณวัฒนา วิศิษฐ์ ศรีธรรม กัท้อง เสือดี สุวชาญษ์ แก้วสกุล ณัฏชา สกุลงาม ณัฐพล แฉวง ธนพร วิวัฒน์สุข อธิษฐ์ ศิริธรรมจล	
<b>เนื้อหาแบบ (Sheet Contents)</b> ผังหลังคา	
<b>มาตราส่วน (Scale)</b>	
<b>วันที่ (DATE)</b> 25 กันยายน 2556	
<b>Drawing No.</b> A-03	<b>Total No.</b> A-09

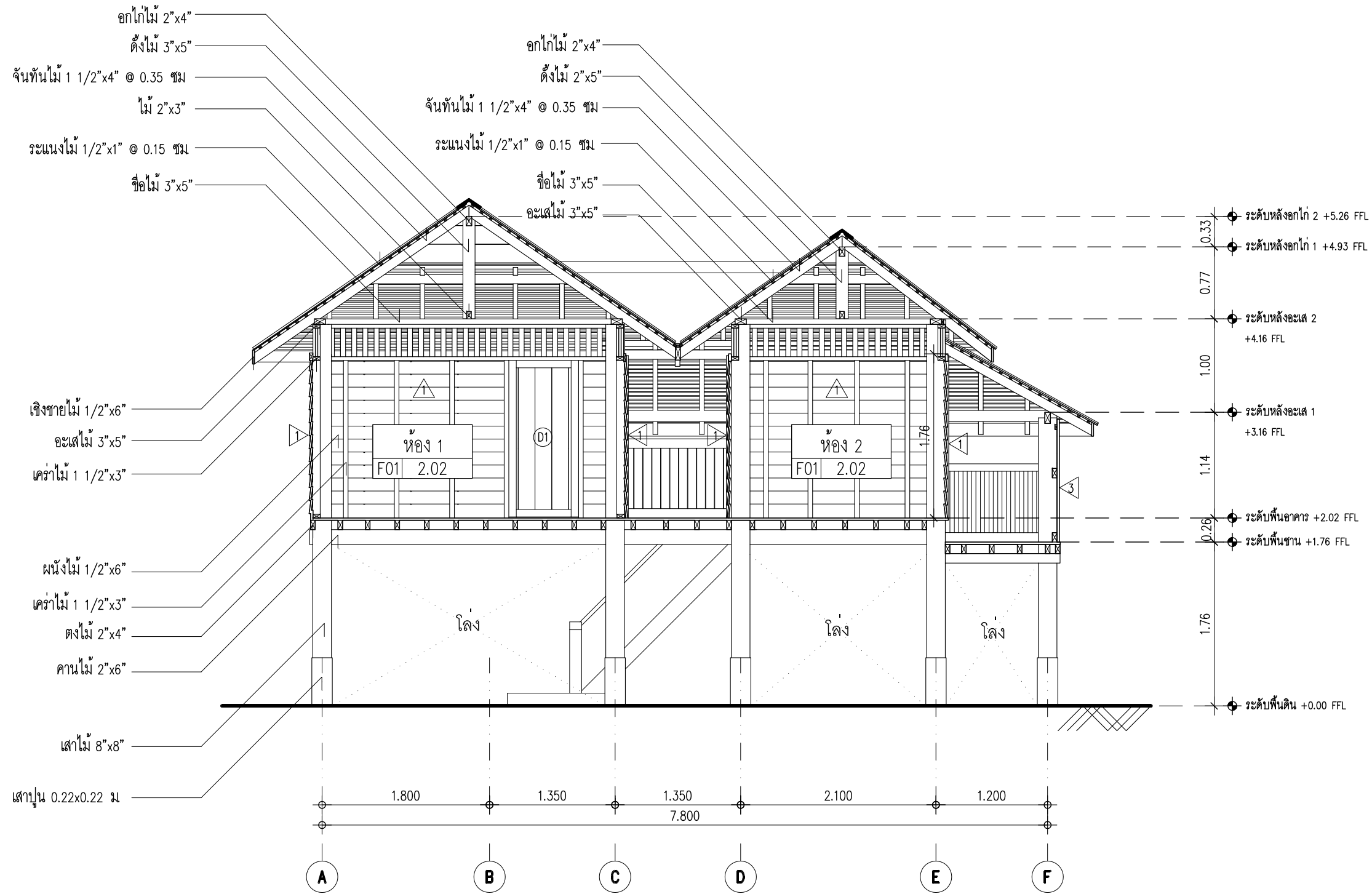

# รูปตัด A

มาตราส่วน

1:50

เจ้าของโครงการ (OWNER)



สำนักส่งเสริมศิลปวัฒนธรรม มหาวิทยาลัยเชียงใหม่  
เลขที่ 239 ถ.พหลโยธิน ต.สุเทพ อ.เมือง  
จ.เชียงใหม่ 50200

ที่ตั้งโครงการ (LOCATION)

สำนักส่งเสริมศิลปวัฒนธรรม มหาวิทยาลัยเชียงใหม่

ชื่ออาคาร (BUILDING NAME)

เรือนพินถิ่นแม่แตง

ที่ปรึกษาโครงการ (PROJECT ADVISOR)

อาจารย์ ดร. เจริญใจ นิตศิริ

สถาปนิก (ARCHITECT)

ศิระชัย บุณยะอรุณ ภ.สถ. 12342

วิศวกรโครงสร้าง (STRUCTURAL ENGINEER)

เขียนแบบ (DRAWING BY)

สมชาย เชื้อช่วยชู จันทิง ตอ

ศิริรัตน์ เพชรรัตน์

อนกฤต ธีบุญภรณ์

สำรวจโดย (SURVEY BY)

บิณฑ์ วงศ์ประสิทธิ์ชู สมชาย เชื้อช่วยชู

วิสา เสกธีระ ศิริรัตน์ เพชรรัตน์

ภิกขิ วงศ์สุวรรณ บังจวง บุณยรอด

ยศพร ปุณวัฒนา วิศิษฐ์ ศรีธรรม

กัทธอง เสือดี สุระชัย แก้วสกุล

ณัฐชา สกุลงาม

ณัฐพล แสงวง

ธนพร วัฒนสุข

สิทธิชัย ศิริธรรมจล

เนื้อหาแบบ (Sheet Contents)

รูปตัด A

มาตราส่วน (Scale)

1:50

วันที่ (DATE)

25 กันยายน 2556

Drawing No.

Total No.

A-04

A-09

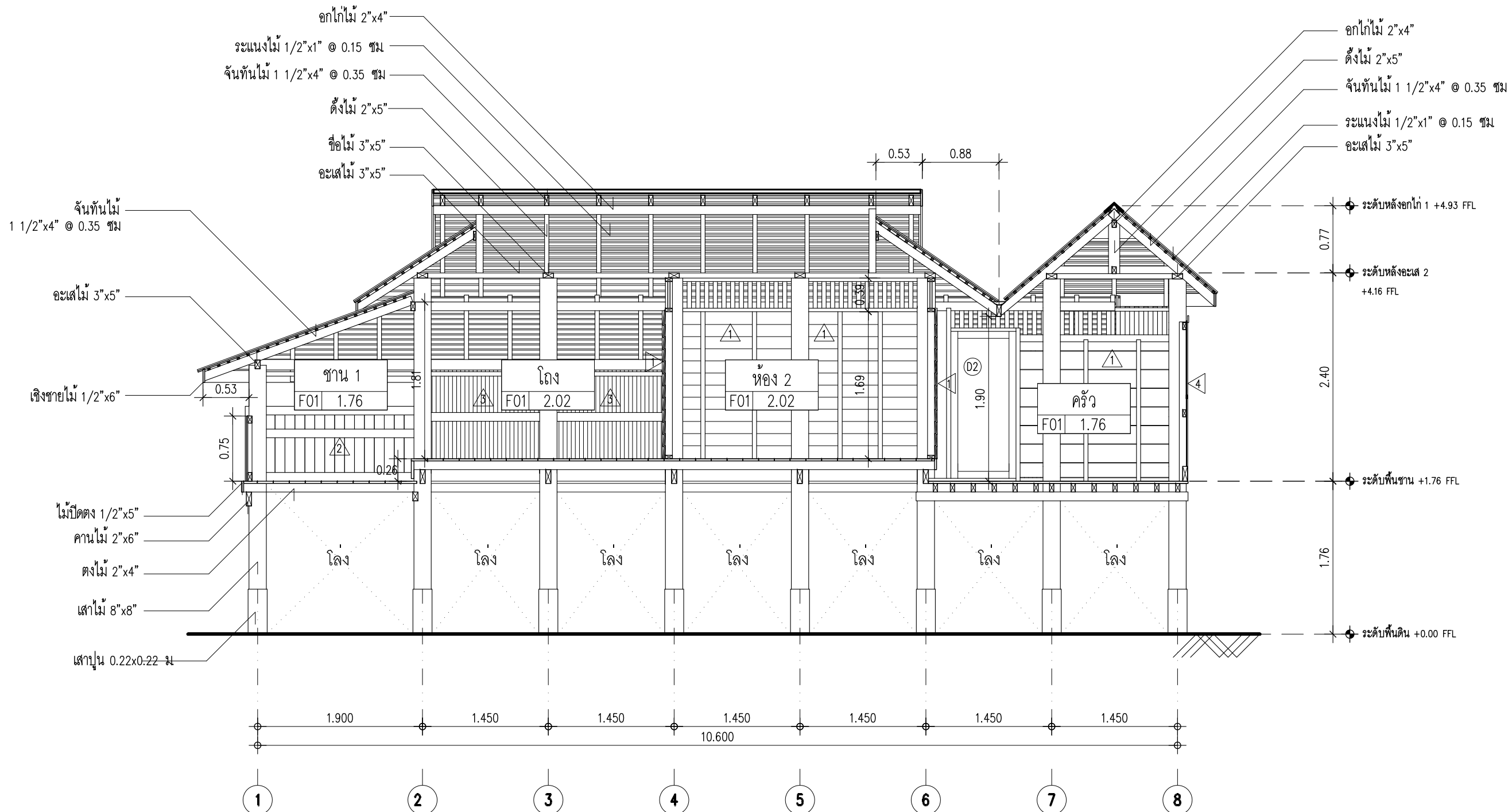

# รูปตัด B

มาตราส่วน 1:50

<b>เจ้าของโครงการ (OWNER)</b>  สำนักส่งเสริมศิลปวัฒนธรรม มหาวิทยาลัยเชียงใหม่ เลขที่ 239 ถ.พหลโยธิน ต.สุเทพ อ.เมือง จ.เชียงใหม่ 50200	
<b>ที่ตั้งโครงการ (LOCATION)</b> สำนักส่งเสริมศิลปวัฒนธรรม มหาวิทยาลัยเชียงใหม่	
<b>ชื่ออาคาร (BUILDING NAME)</b> เรือนพินถิ่นแม่แตง	
<b>ที่ปรึกษาโครงการ (PROJECT ADVISOR)</b> อาจารย์ ดร. เจริญใจ นิตติ	
<b>สถาปนิก (ARCHITECT)</b> อธิษฐ์ บุณยะธรรมณ์ ภ.ศ.ด. 12342	
<b>วิศวกรโครงสร้าง (STRUCTURAL ENGINEER)</b>	
<b>เขียนแบบ (DRAWING BY)</b> สมชาย เชื้อช่วยชู จันทิง ต่อ ศิริรัตน์ เพชรรัตน์ ธนภาค ธีบุญธรรมณ์	
<b>สำรวจโดย (SURVEY BY)</b> บัณฑิต วงศ์ประดิษฐ์ สมชาย เชื้อช่วยชู วิสา เสงี่ยมระ ศิริรัตน์ เพชรรัตน์ ภิกวิ วงศ์สุวรรณ บัจจวงษ์ บุญรอด ยศพร ปุณวัฒนา วิศิษฐ์ ศรีธรรม กัททอง เสือดี สุระชัยศักดิ์กุล ณัฐชา สกุลงาม ณัฐพล แสงวง ธนพร วัฒนสุข อธิษฐ์ ศิริธรรมณ์กุล	
<b>เนื้อหาแบบ (Sheet Contents)</b> รูปตัด B	
<b>มาตราส่วน (Scale)</b> 1:50	
<b>วันที่ (DATE)</b> 25 กันยายน 2556	
<b>Drawing No.</b> A-05	<b>Total No.</b> A-09

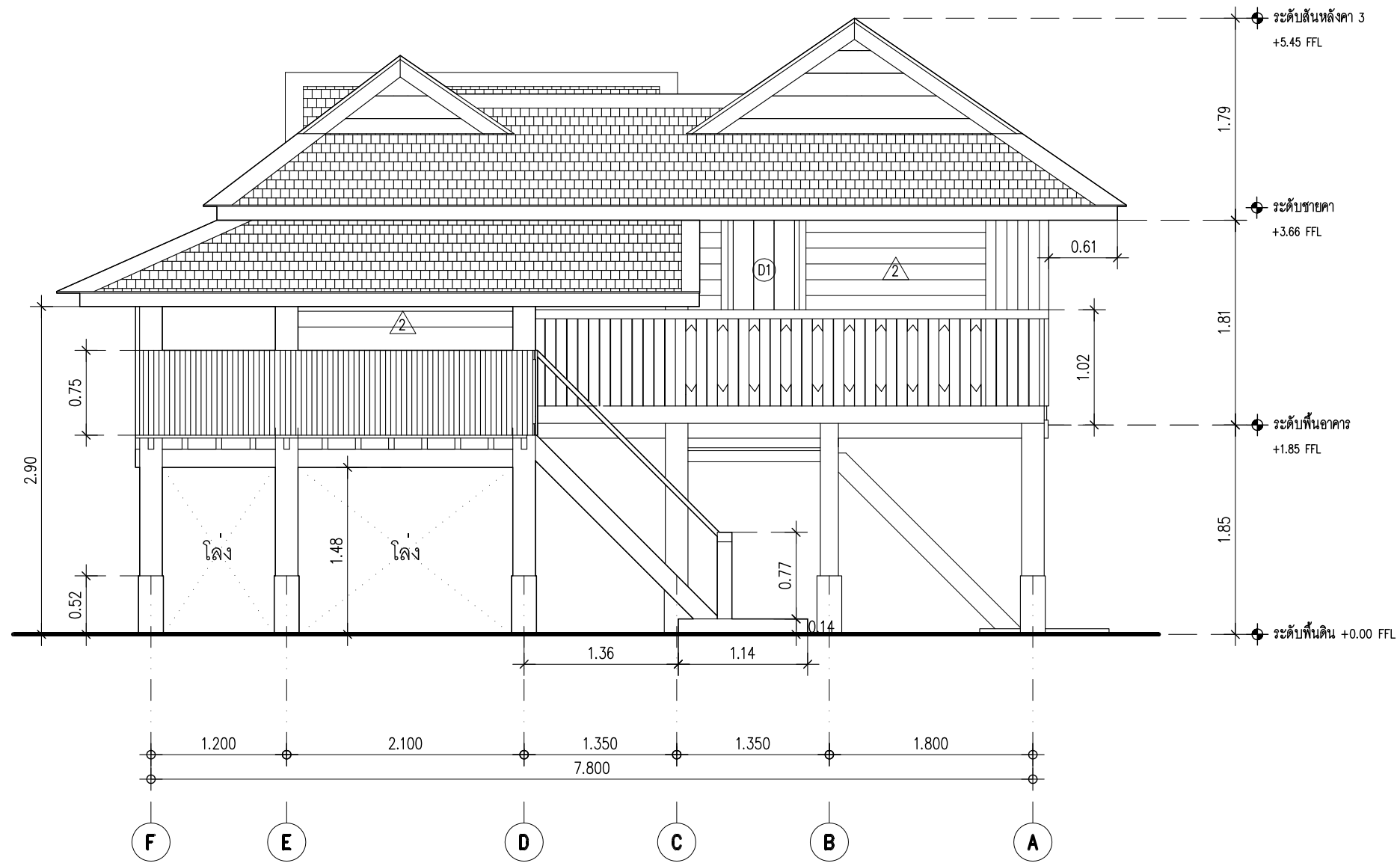

# รูปด้าน 1

มาตราส่วน

1:50

เจ้าของโครงการ (OWNER)



สำนักส่งเสริมศิลปวัฒนธรรม มหาวิทยาลัยเชียงใหม่  
เลขที่ 239 ถ. วิทยแก้ว ต.สุเทพ อ.เมือง  
จ. เชียงใหม่ 50200

ที่ตั้งโครงการ (LOCATION)

สำนักส่งเสริมศิลปวัฒนธรรม มหาวิทยาลัยเชียงใหม่

ชื่ออาคาร (BUILDING NAME)

เรือนปั้นถั่วแฉ่งแดง

ที่ปรึกษาโครงการ (PROJECT ADVISOR)

อาจารย์ ดร. เจริญใจ นิตติ

สถาปนิก (ARCHITECT)

ศิธรชัย บุณยะธรรมณ์ ภ.สถ. 12342

วิศวกรโครงสร้าง (STRUCTURAL ENGINEER)

เขียนแบบ (DRAWING BY)

สมชาย เชื้อช่วยชู จันทิ๊ง ต้อ

ศิริรัตน์ เพชรรัตน์

อนกฤต ธีบุญภรณ์

สำรวจโดย (SURVEY BY)

บัทม์ วงศ์ประดิษฐ์ สมชาย เชื้อช่วยชู

วิสา เสกธีระ ศิริรัตน์ เพชรรัตน์

ภิกวิ วงศ์สุวรรณ บัจจวงษ์ บุญรอด

ยศพร บุญวัฒนา วิศิษฐ์ ศรีธรรม

กัทธอง เสือดี สุระชัย ก้าวสกุล

ณัฐชา สกุลงาม

ณัฐพล แฉงง

ธนพร วัฒนสุข

สิทธิชัย ศิริธรรมจล

เนื้อหาแบบ (Sheet Contents)

รูปด้าน 1

มาตราส่วน (Scale)

1:50

วันที่ (DATE)

25 กันยายน 2556

Drawing No.

A-06

Total No.

A-09



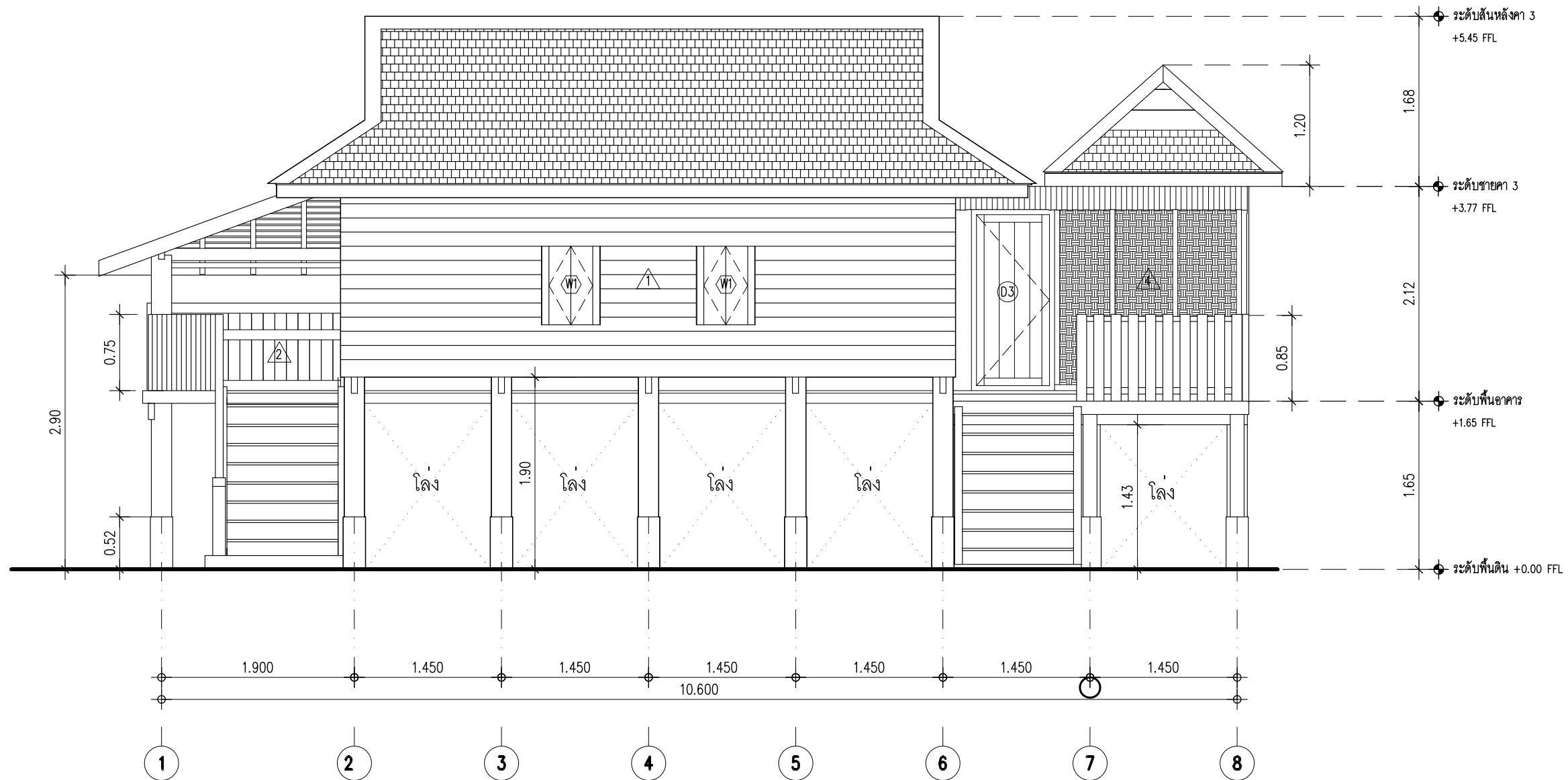

## รูปด้าน 2

มาตราส่วน

1:50

เจ้าของโครงการ (OWNER)



สำนักส่งเสริมศิลปวัฒนธรรม มหาวิทยาลัยเชียงใหม่  
เลขที่ 239 ถ.ห้วยแก้ว ต.สุเทพ อ.เมือง  
จ.เชียงใหม่ 50200

ที่ตั้งโครงการ (LOCATION)

สำนักส่งเสริมศิลปวัฒนธรรม มหาวิทยาลัยเชียงใหม่

ชื่ออาคาร (BUILDING NAME)

เรือนพินถิ่นแม่แตง

ที่ปรึกษาโครงการ (PROJECT ADVISOR)

อาจารย์ ดร. เจริญใจ นิตศิริ

สถาปนิก (ARCHITECT)

ศิระชัย บุณยะธรรมณ์ ภ.ศ.ด. 12342

วิศวกรโครงสร้าง (STRUCTURAL ENGINEER)

เขียนแบบ (DRAWING BY)

สมชาย เชื้อช่วยชู จันทัง ตอ

ศิริรัตน์ เพชรรัตน์

ธนภศ ธีบุญภรณ์

สำรวจโดย (SURVEY BY)

บัทม์ วงศ์ประดิษฐ์ สมชาย เชื้อช่วยชู

วิสา เสกธีระ ศิริรัตน์ เพชรรัตน์

ภิกขิ วงศ์สุวรรณ บัจจวงษ์ บุญรอด

ยศพร บุญวัฒนา วิศิษฐ์ ศิริธรรม

กัทธอง เสือดี สุระชัยชู แก้วสกุล

ณัฐชา สกุลงาม

ณัฐพล แฉวง

ธนพร วัฒนสุข

สิทธิชัย ศิริธรรมจล

เนื้อหาแบบ (Sheet Contents)

รูปด้าน 2

มาตราส่วน (Scale)

1:50

วันที่ (DATE)

25 กันยายน 2556

Drawing No.

A-07

Total No.

A-09

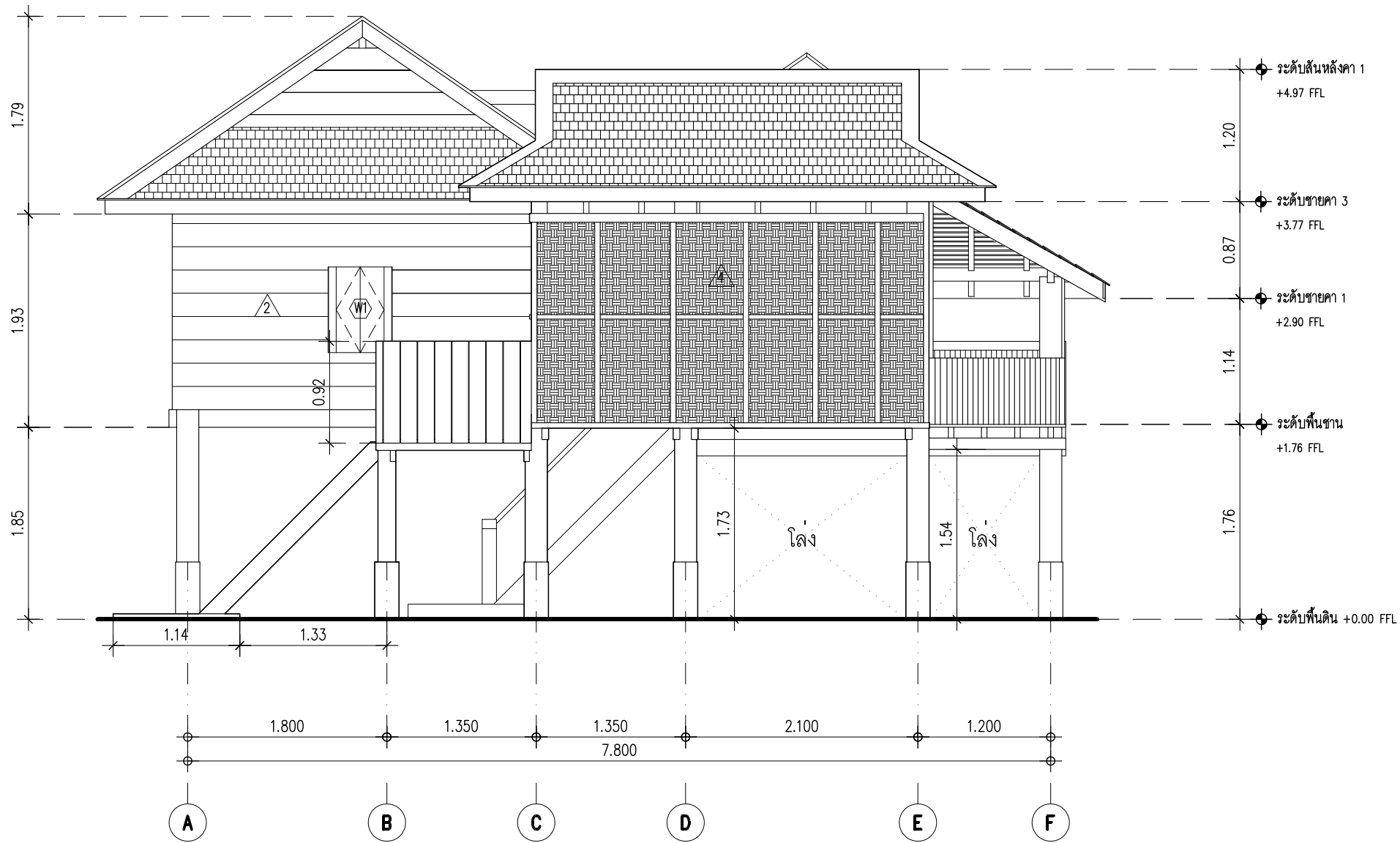

# รูปด้าน 3

มาตราส่วน

1:50

เจ้าของโครงการ (OWNER)



สำนักส่งเสริมศิลปวัฒนธรรม มหาวิทยาลัยเชียงใหม่  
เลขที่ 239 ถ.ห้วยแก้ว ต.สุเทพ อ.เมือง  
จ.เชียงใหม่ 50200

ที่ตั้งโครงการ (LOCATION)

สำนักส่งเสริมศิลปวัฒนธรรม มหาวิทยาลัยเชียงใหม่

ชื่ออาคาร (BUILDING NAME)

เรือนพินถิ่นแม่แตง

ที่ปรึกษาโครงการ (PROJECT ADVISOR)

อาจารย์ ดร. เจริญใจ นิตติ

สถาปนิก (ARCHITECT)

ศิระชัย บุณยะอรุณ ภ.สถ. 12342

วิศวกรโครงสร้าง (STRUCTURAL ENGINEER)

เขียนแบบ (DRAWING BY)

สมชาย เชื้อช่วยชู จันทิง ต่อ

ศิริรัตน์ เพชรรัตน์

อนกฤต อัญญาภรณ์

สำรวจโดย (SURVEY BY)

บัทม์ วงศ์ประดิษฐ์ สมชาย เชื้อช่วยชู

วิสา เภทธีระ ศิริรัตน์ เพชรรัตน์

ภิกขิ วงศ์สุวรรณ บังจวงช บูณอรุณ

ยศพร ปุณวัฒนา วิศิษฐ์ ศรีธรรม

กัท้อง เสือดี สุระชัย แก้วสกุล

ณัชชา สกุลงาม

ณัฐพล แฉวง

ธนพร วัฒนสุข

อิทธิชัย ศิริพงษ์กุล

เนื้อหาแบบ (Sheet Contents)

รูปด้าน 3

มาตราส่วน (Scale)

1:50

วันที่ (DATE)

25 กันยายน 2556

Drawing No.

A-08

Total No.

A-09



# รูปด้าน 4

มาตราส่วน

1:50

เจ้าของโครงการ (OWNER)



สำนักส่งเสริมศิลปวัฒนธรรม มหาวิทยาลัยเชียงใหม่  
เลขที่ 239 ถ.พหลโยธิน ต.สุเทพ อ.เมือง  
จ.เชียงใหม่ 50200

ที่ตั้งโครงการ (LOCATION)

สำนักส่งเสริมศิลปวัฒนธรรม มหาวิทยาลัยเชียงใหม่

ชื่ออาคาร (BUILDING NAME)

เรือนพินถิ่นแม่แตง

ที่ปรึกษาโครงการ (PROJECT ADVISOR)

อาจารย์ ดร. เจริญพร เกตุศิริ

สถาปนิก (ARCHITECT)

ศิรชัย บุณณะอรุณ ภ.สถ. 12342

วิศวกรโครงสร้าง (STRUCTURAL ENGINEER)

เขียนแบบ (DRAWING BY)

สมชาย เชื้อช่วย จันทิง ตอ

ศิริรัตน์ เพชรรัตน์

ธนภศ รัญญภากรณ์

สำรวจโดย (SURVEY BY)

บัทม์ วงศ์ประดิษฐ์ สมชาย เชื้อช่วย

วิสา เสกธีระ ศิริรัตน์ เพชรรัตน์

ภิกขิ วงศ์สุวรรณ บัจจวงษ์ บุญรอด

ยศพร บุญวัฒนา วิศิษฐ์ ศรีธรรม

กัทธอง เสือดี สุระชัย แก้วสกุล

ณัฐชา สกุลงาม

ณัฐพล แสงวง

ธนพร วัฒนสุข

สิทธิชัย ศิริธรรมจล

เนื้อหาแบบ (Sheet Contents)

รูปด้าน 4

มาตราส่วน (Scale)

1:50

วันที่ (DATE)

25 กันยายน 2556

Drawing No.

A-09

Total No.

A-09

ภาพสามมิติ

# เรือนพื้นถิ่นแม่แตง



ภาพสามมิติ

# เรือนพื้นถิ่นแม่แตง



ภาพสามมิติ  
เรือนพื้นถิ่นแม่แตง



ภาพสามมิติ  
เรือนพื้นถิ่นแม่แตง



ภาพสามมิติ  
เรือนพื้นถิ่นแม่แตง





ภาพสามมิติ  
เรือนพื้นถิ่นแม่แตง

